แบบฟอร์มFlochart

การจัดทำการยืมเงินทดรองจ่ายของศูนย์อาเซียนศึกษา

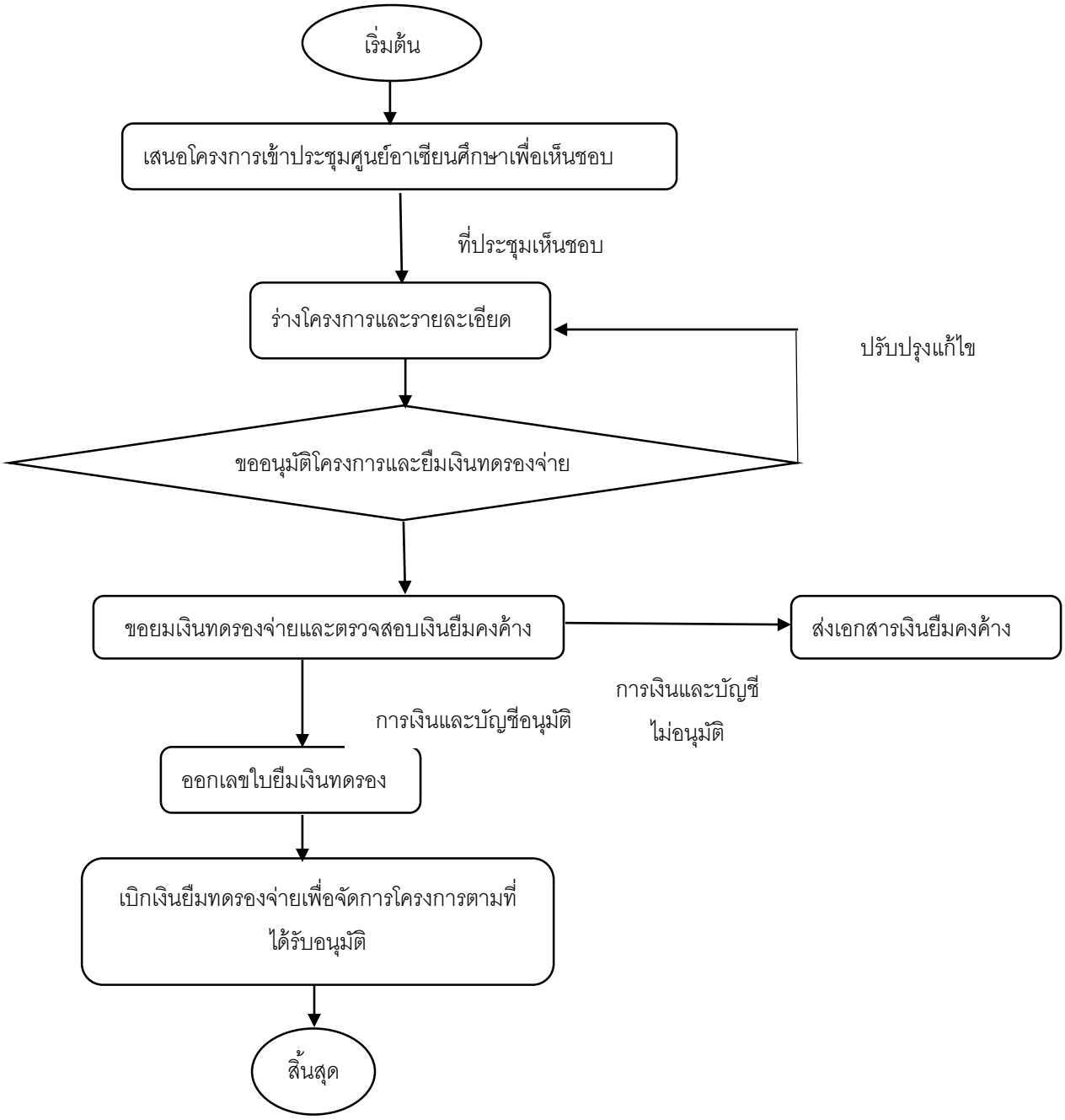

อนุมัติ ผู้อำนวยการส่วนงานบริหาร

วันที่ 31 กรกฎาคม พ.ศ.2561

จัดทำโดยนางสาวสุมาลี คงคา นิสิตฝึกงาน

วันที่ 31 กรกฎาคม พ.ศ. 2561